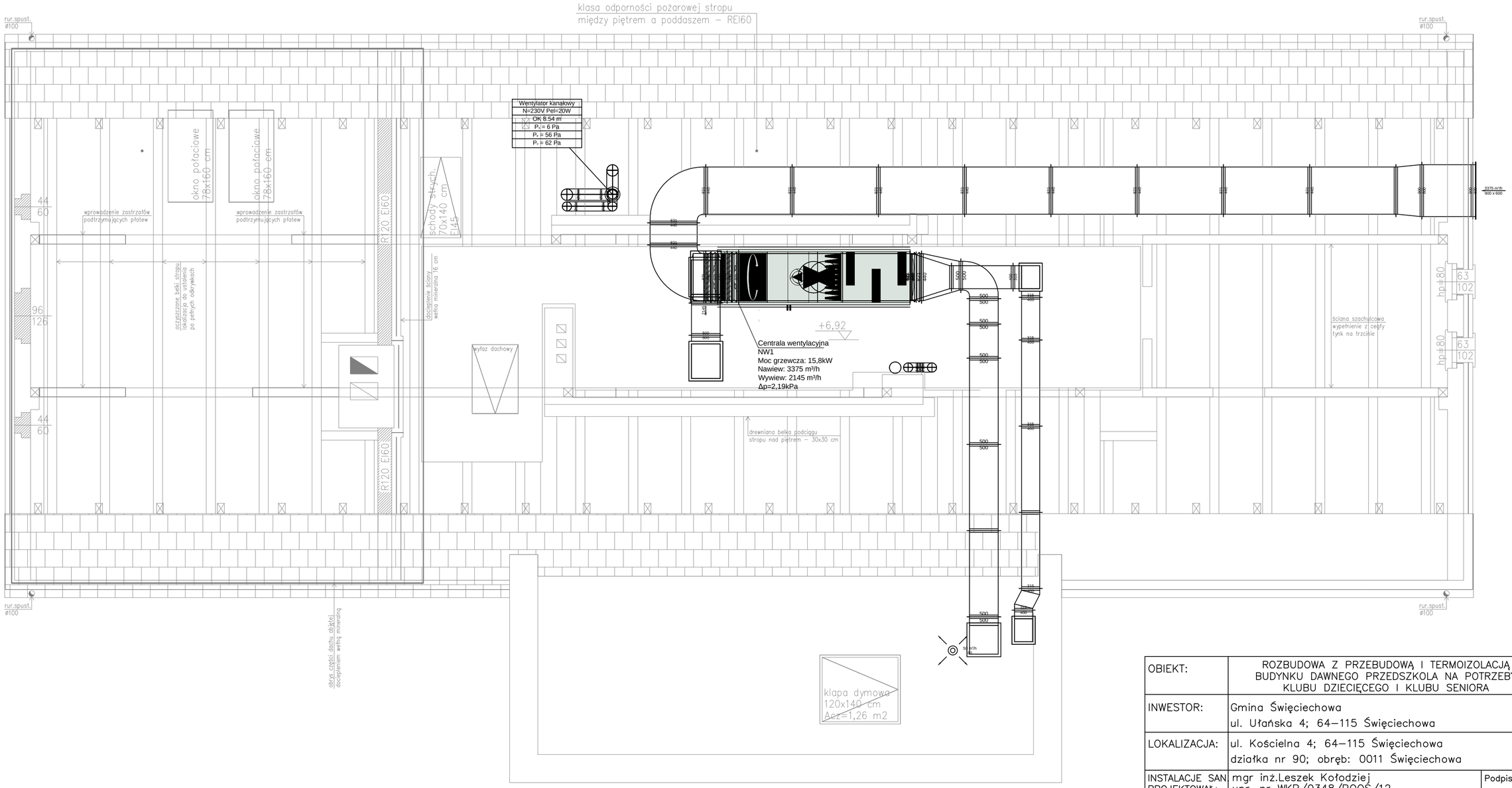

OBIEKT:	ROZBUDOWA Z PRZEBUDOWĄ I TERMOIZOLACJĄ BUDYNKU DAWNEGO PRZEDSZKOLA NA POTRZEBY KLUBU DZIECIĘCEGO I KLUBU SENIORA			
INWESTOR:	Gmina Święciechowa ul. Ułańska 4; 64–115 Święciechowa			
LOKALIZACJA:	ul. Kościelna 4; 64–115 Święciechowa działka nr 90; obręb: 0011 Święciechowa			
INSTALACJE SAN. PROJEKTOWAŁ:	mgr inż.Leszek Kołodziej upr. nr WKP/0348/POOS/12 w spec. instalacyjnej			Podpis:
INSTALACJE SAN. SPRAWDZIŁ:	mgr inż.Łukasz Fiszer upr. nr WKP/0344/POOS/09 w spec. instalacyjnej			Podpis:
				Podpis:
TYTUŁ RYSUNKU:	RZUT PODDASZA WENTYLACJA			NR RYS. 10/S
DATA:	listopad 2018	SKALA: 1:100	STRONA:	